

日々の運用とサーモセンサーサイネージの再設定



動画で確認

再設定の流れ (作業は2名で行ってください。)

電源を入れ、モニターを起動した後、カメラの前に立ち、額の色が黄緑色であることをご確認ください。
黄緑色でない場合は、本操作を行い、「アジャスト」してください。

1

画面上でマウスを右クリックし、全画面表示を停止します。

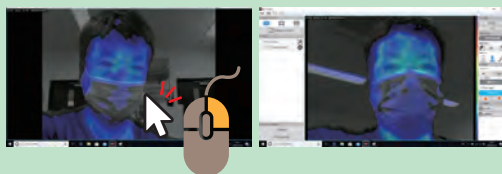

2

■サーマルカラー設定
サーマルカラー設定の「アジャスト」をクリックします。

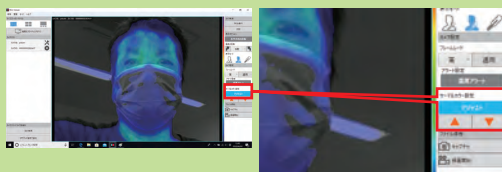

3

サーマルカラー設定の【▲】【▼】ボタンが表示されるので、額の色が黄緑色になるまで上下のボタンを押して、色を合わせてください。

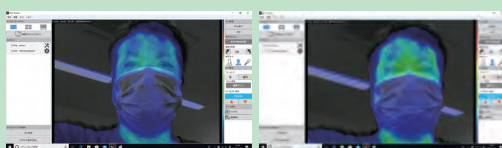

4

設定終了後、「画面のフローティング (F11)」をクリックし、全画面表示を開始します。

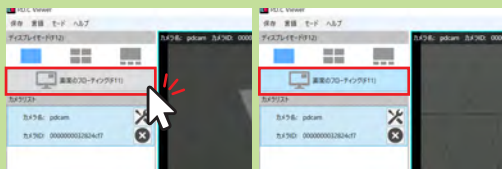

5

体表面温度測定機能が使えるようになりました。





株式会社 **セイビ堂**

茨城県鹿嶋市長栖 2156-93



0120-997-310

URL:<https://seibidou.jp/>

